

Funktionerna lån, återlämning, låntagare, exemplar och sökning är åtkomliga via funktionstangenter.

Användaren kan växla mellan giltiga rutor med Ctrl+Tab.

Alternativ inom navigations-rutan kan aktiveras med kortkommando t.ex. AltGr +L för lån.

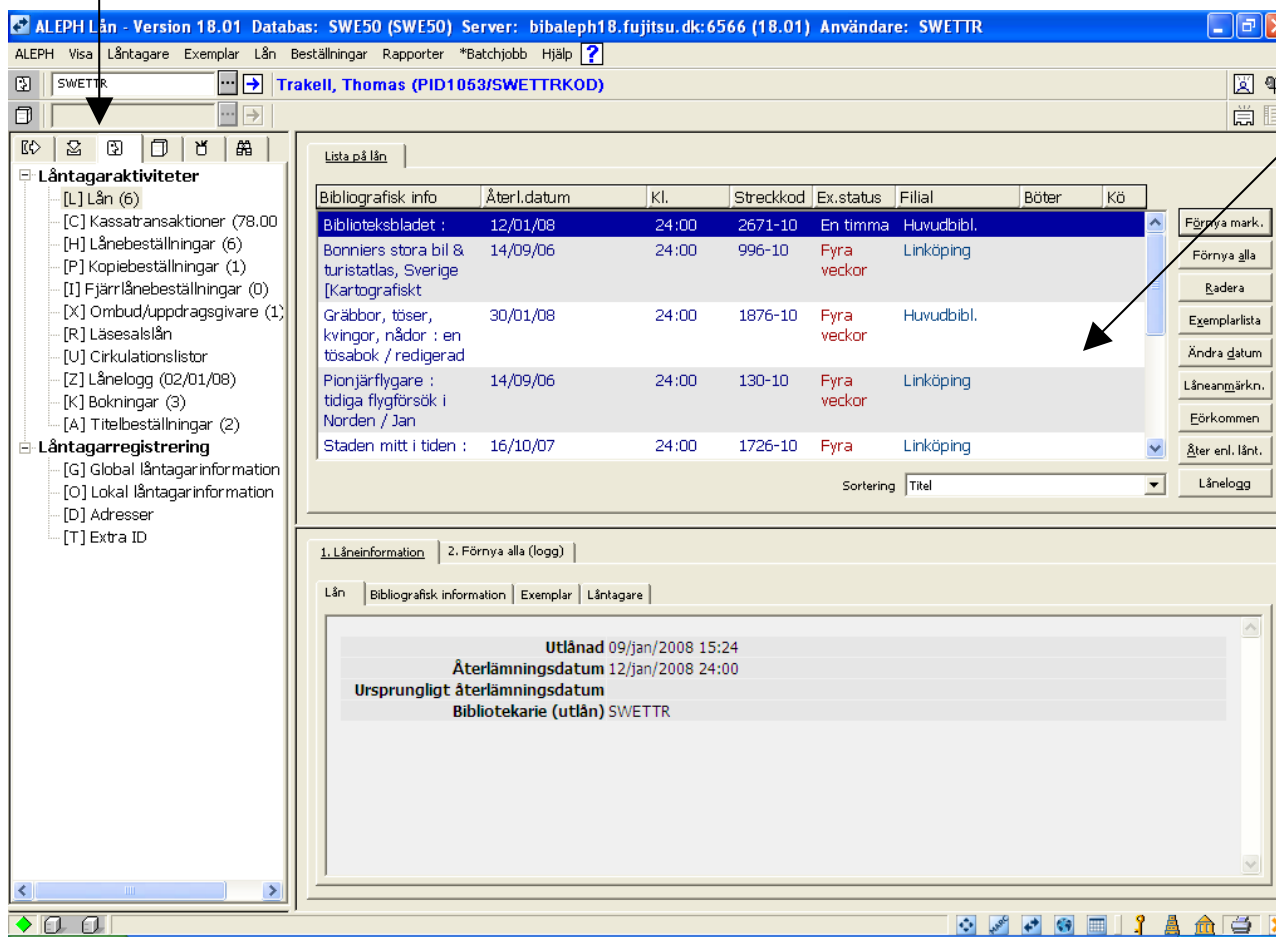

Alternativen förnya, förnya alla, radera, exemplarlista, ändra datum, låneanmärkning, förkommen och återlämnad enligt låntagaren kan aktiveras med Alt och understruken bokstav, t.ex. Alt+F för att förnya.

Byt till Utlån	F5
Byt till Återlämning	F6
Byt till Låntagare	F7
Byt till Exemplar	F8
Byt till Sökning	F9
Avsluta session	F4

Funktionstangenter kan definieras av biblioteket.

Navigationsmöjligheter i ALEPH Lånemodul