

ALEPH Lån

Ikoner för utlån, återlämning, låntagare, exemplar och sökning.

Sammanfattande låntagarinformation och sammanfattning av låntagarens finansiella information.

Inmatning av låntagarstreckkod / exemplarstreckkod.

Från navigationsrutan är det möjligt att visa lån under denna session, lånehistorik, gällande återlämningsdatum och öppettider

Bild på låntagaren.

Exemplar som låntas under denna lånesession kommer att visas här. Det är även möjligt att visa låntagarens spärrar.

Utlån av exemplar

Information om utlånade exemplar med återlämningsdatum och exemplarstatus.

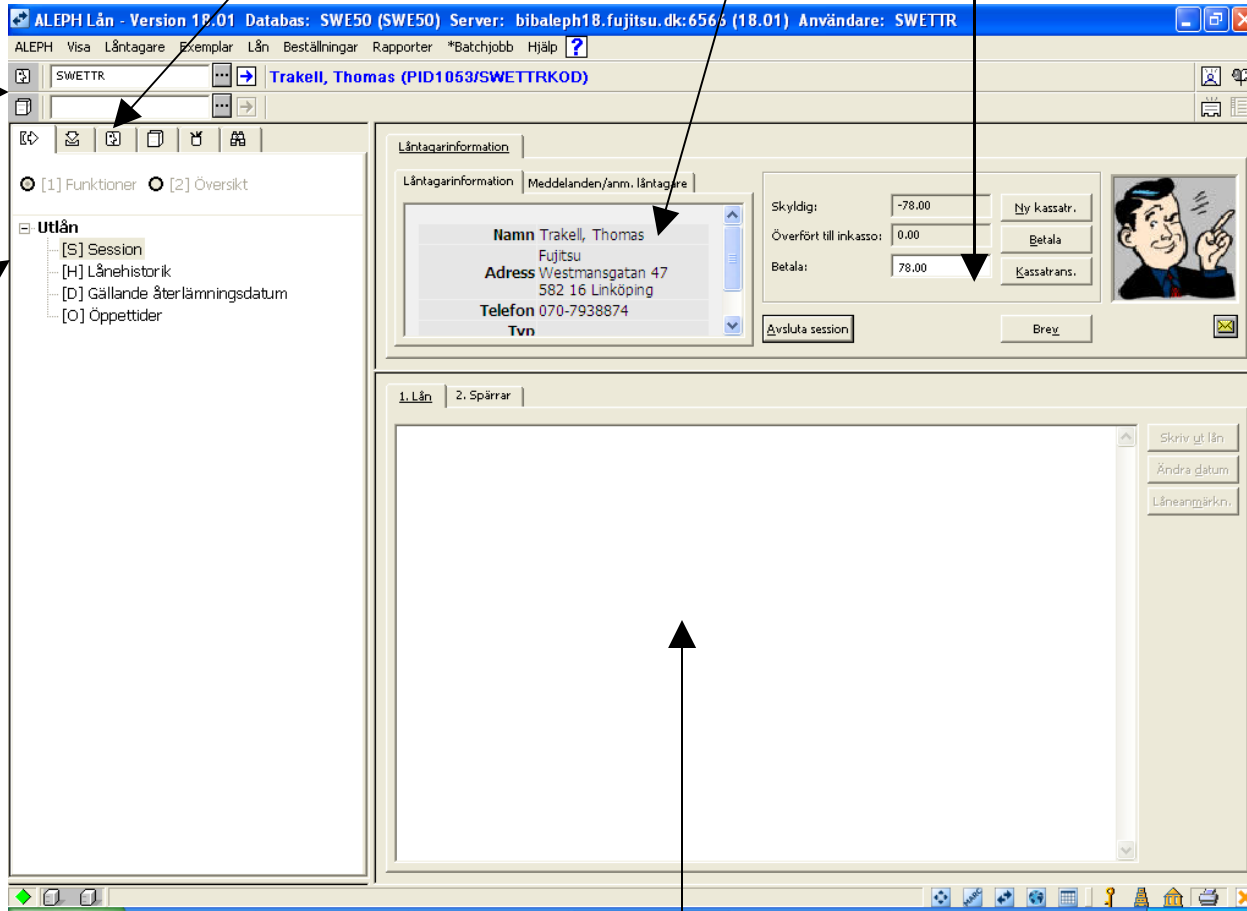
1. Lån	2. Spärrar
Ahrenberg, Albin, 1889-1968 : Ett flygarliv / Albin Ahrenberg..	13/02/08 24:00 Fyra veckor
Batten, Jean : Ensam ovan molnen / till svenska av Beatrice Cronstedt..	13/02/08 24:00 Fyra veckor
Beaty, David : Hjärtat och stormen / övers. av Torsten Blomkvist..	13/02/08 24:00 Fyra veckor
Bertram, Hans : Per flyg till fasornas land / Bemynd. övers. av Arthur Johnson..	13/02/08 24:00 Fyra veckor

Den vita och ljusblå markeringen gör det enkelt att skilja flera lån från varandra.

Alternativt att skriva ut sessionen (information om lån), ändra återlämningsdatum och lägga till låneanmärkning.

Alternativ vid utlån

20080116
loan-receipt-00

Utlåningskvitto

Svensk demodatabas
Lån
Fujitsu
Linköping

Thomas Trakell
Fujitsu
Westmansgatan 47
582 16 Linköping
070-7938874
Låntagar-ID: PID1053

Batten, Jean : Ensam ovan molnen /till svenska av Beatrice Cronstedt.[000000005]

Beskrivning	Återlämningsdatum	Streckkod	Filial	Samling	Hyllsignum	Exemplarstatus	Utlånad till låntagare med ID
	13/feb/2008	5-10	Linköping	Flyg	Iz Batten	Fyra veckor	PID1053

Exempel på lånekvitto.

Ändra återlämningsdatum

Återlämningsdatum: 2008/02/13 Kl: 23:59

OK
Avbryt
Hjälp

Ändra återlämningsdatum

Anmärkningar

Anm. 1:

Anm. 2:

OK
Avbryt
Hjälp

Låneanmärkning

Återlämning av exemplar

- Låntagarinformation:** Displays borrower details for Thomas Trakell, including address (Westmansgatan 47, 582 16 Linköping) and phone number (070-7938874). It also shows financial data: Skyldig: -78.00, Överfört till inkasso: 0.00, and Betala: 78.00. Buttons for 'Nytt kassatr.', 'Betala', 'Kassatrans.', and 'Brev' are visible.
- Exemplar:** Displays loan details for 'ADM systemnr + sekvensnr 1 2.0'. It lists 'Materialtyp Bok', 'Filial Linköping', 'Exemplarstatus Fyra veckor', 'Samling Flyg', 'Hyllsignum Iz Ahrenberg', 'Hyllsignum 2', and 'Beskrivning'. The 'Processtatus' is 'Not in Process' and 'Lånebest. på väntehyllan' is 'Inga beställningar för låntagaren'.

Exemplar eller bibliografisk information kan visas.

Exemplarinformation för det återlämnade exemplaret.

This close-up shows the 'Bibliografisk information' section. The text displayed is: 'Ahrenberg, Albin, 1889-1968 / Ett flygarliv / ; Malmö : Allhem, 1957 ; (Malmö : Allhem)'. To the right of the text are two buttons: 'Rensa' and 'Ändra återl.dat.'.

Bibliografisk information för det återlämnade exemplaret.

Information om lånade exemplar etc.

Låntagare / Information om lån m.m.

Från fliken för låntagare är information om lån, kassatransaktioner, lånebeställningar, kopiebeställningar, fjärrlånebeställningar, ombud, läsesalslån, cirkulationslistor, lånelogg, bokningar och titelbeställningar åtkomlig.

Alternativ för att hantera lån.

Bibliografisk info	Återl.datum	Kl.	Streckkoc	Ex.status	Fillal	Böter	Kö
Bonniers stora bil & turistatlas, Sverige	14/09/06	24:00	996-10	Fyra veckor	Linköping		1
Ensam ovan molnen /	13/02/08	24:00	5-10	Fyra veckor	Linköping		
Gräbbor, töser, kvingor, nådor : en tösabok /	30/01/08	24:00	1876-10	Fyra veckor	Huvudbibl.		
Hjärtat och stormen / övers. av Torsten	13/02/08	24:00	7-10	Fyra veckor	Linköping		
Per flyg till fasomas land / Bemynd. övers. av	13/02/08	24:00	9-10	Fyra veckor	Linköping		
Pionjärflygare : tidiga flygförsök i	14/09/06	24:00	130-10	Fyra veckor	Linköping		

1. Låneinformation | 2. Förnya alla (logg)

Lån | Bibliografisk information | Exemplar | Låntagare

Utlånad 17/avg/2006 14:19
Återlämningsdatum 14/sep/2006 24:00
Ursprungligt återlämningsdatum 14/sep/2006
Bibliotekarie (utlån) SWELI

Låneinformation, bibliografisk information eller låntagarinformation är tillgänglig.

Från fliken för låntagarregistrering kan global låntagarinformation, lokal låntagarinformation, adressinformation och extra ID väljas.

Låntagare

Global låntagarinformation:

Skapad:	01/10/05	Uppdaterad:	09/11/07
ID:	PID1053	Personlig kod:	PID533
Streckkod:	SWETTRKOD	Pers. kod streckkod:	SWETTRKOD
Namn:	Trakell, Thomas		
Hälsningsfras:			
Titel:		Födelsedatum:	0000/00/00
Kön:	Man	Födelseort:	
Fjärrlånebibliotek:	SWELI	Gräns titelbest.:	9999
Max. ant. fjärrl.:	9999	Språk:	SWE
Max. ant. akt. fjärrl.:	0100	Konto:	
Ombud för (ID):		Profil:	SVENSK
Primärt ID:		Hembibliotek:	SWELI
Ombud (typ):	00	Speditionsbibliotek:	SWELI
E-postbilaga:	P	<input checked="" type="checkbox"/> Medgivande dataexport	
		<input checked="" type="checkbox"/> Skicka alla brev till låntagaren	

Låntagaraktiviteter:

- [L] Lån (9)
- [C] Kassatransaktioner (78.00 debet)
- [H] Lånebeställningar (7)
- [P] Kopiebeställningar (1)
- [I] Fjärrlånebeställningar (0)
- [X] Ombud/uppdragsgivare (1)
- [R] Läsesalslån
- [U] Cirkulationslistor
- [Z] Lånelogg (16/01/08)
- [K] Bokningar (3)
- [A] Titelbeställningar (2)

Låntagarregistrering:

- [G] Global låntagarinformation
- [O] Lokal låntagarinformation
- [D] Adresser
- [T] Extra ID

Buttons: Spara, Uppdatera, Brev, Kontroll, Uppdatera bild, Avbryt.

Alternativ för att hantera låntagarposten.

Ikoner för ny låntagare, låntagarprofil, Snabbkatalogisera post och exemplar och helskärm.

20080116
bor-list-00

Sammanfattning av lån och beställningar

Svensk demodatabas
Lån
Fujitsu
Sverige

Thomas Trakell
Fujitsu
Westmansgatan 47
582 16 Linköping
070-7938874

Låntagar-ID: PID1053

Lån

Bibl. info.	Aterlämningsdatum	Beskrivning	Filial	Samling	Hyllsignum 1	Streckkod	Ombud ID
: Gräbbor, töser, kvingor, nådor :en tösabok /redigerad av Helmer Lång ; [utgiven av] Skånska akademien..	30/jan/2008	Gräbbor	Huvudbibl.	Bokhall	I		
Waernberg, Jan, 1953- : Pionjärflygare :tidiga flygförsök i Norden /Jan Waernberg..	14/sep/2006		Linköping	Flyg	prd		

Exempel på brev till en låntagare när alternativet Brev i nedanstående meny har använts. I detta fall har en sammanfattning av låntagarens lån producerats. Format och innehåll i brevet är definierat av biblioteket.

Alternativ för att hantera låntagarposten.

